

GUICHET D'INVESTIGATION ET ACCUEIL CLINIQUE (AC) ALGORITHME NODULE(S) PULMONAIRE(S)

Professionnel responsable : Infirmière du guichet d'investigation et infirmière de l'accueil clinique du CIUSSS Centre-Ouest-de-l'île-de-Montréal

Population ciblée : Usager référé par un médecin de famille / Infirmière praticienne spécialisée (IPS) du CIUSSS Centre-Ouest-de-l'île-de-Montréal, (CCOMTL) présentant un ou des nodules pulmonaires sur radiographie (rayon X) ou sur l'examen de tomодensitométrie du thorax (TDM)

CONTRE-INDICATIONS SPÉCIFIQUES : Diriger l'usager vers l'Urgence en présence d'un ou des signes et symptômes ou conditions suivantes :

- Fièvre $\geq 38^{\circ}\text{C}$, pouls $\geq 100/\text{min}$, FR $\geq 28/\text{min}$, SpO₂ $\leq 92\%$
- Douleur thoracique
- Signes et symptômes de tuberculose
- Hémoptysie
- Signes et symptômes infectueux

INDICATIONS SPÉCIFIQUES du Guichet d'investigation :

- Lésion pulmonaire de ≥ 8 mm
- Adénopathie médiastinale ou hilare 10mm
- Suspicion d'atteinte néoplasique pleurale
- Récidive d'un cancer pulmonaire

INDICATIONS SPÉCIFIQUES de l'Accueil clinique :

- Présence de nodule(s) pulmonaire(s) ≤ 8 mm sur rayon X ou sur TDM du thorax

Rayon X

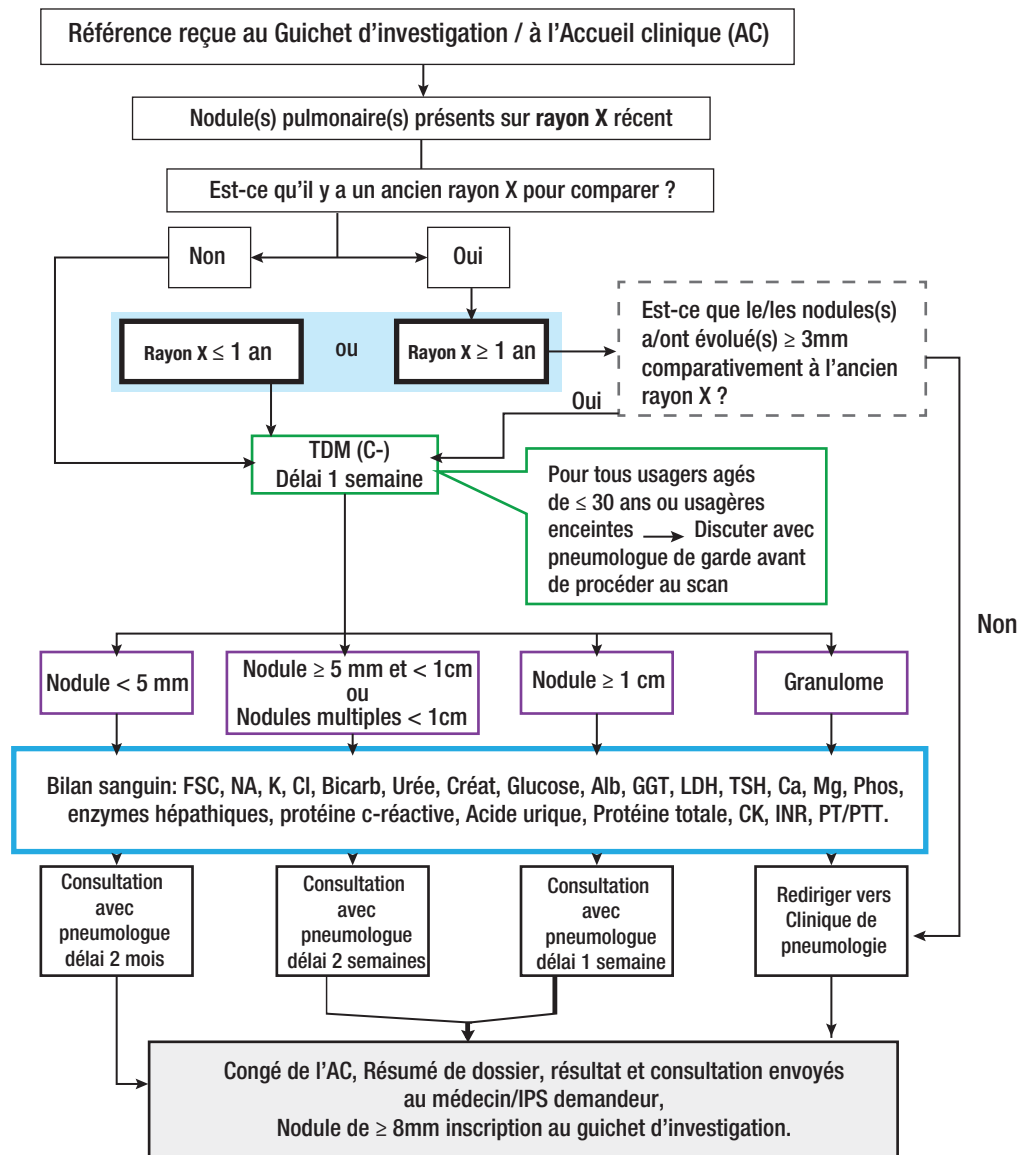

Tomodensitométrie Du Thorax (TDM)

